Схема санітарного очищення населених пунктів Сквирської міської територіальної громади
Існуючий стан

Території населених пунктів, охоплених планово-регулярною системою вивезення відходів у Сквирській міській територіальній громаді

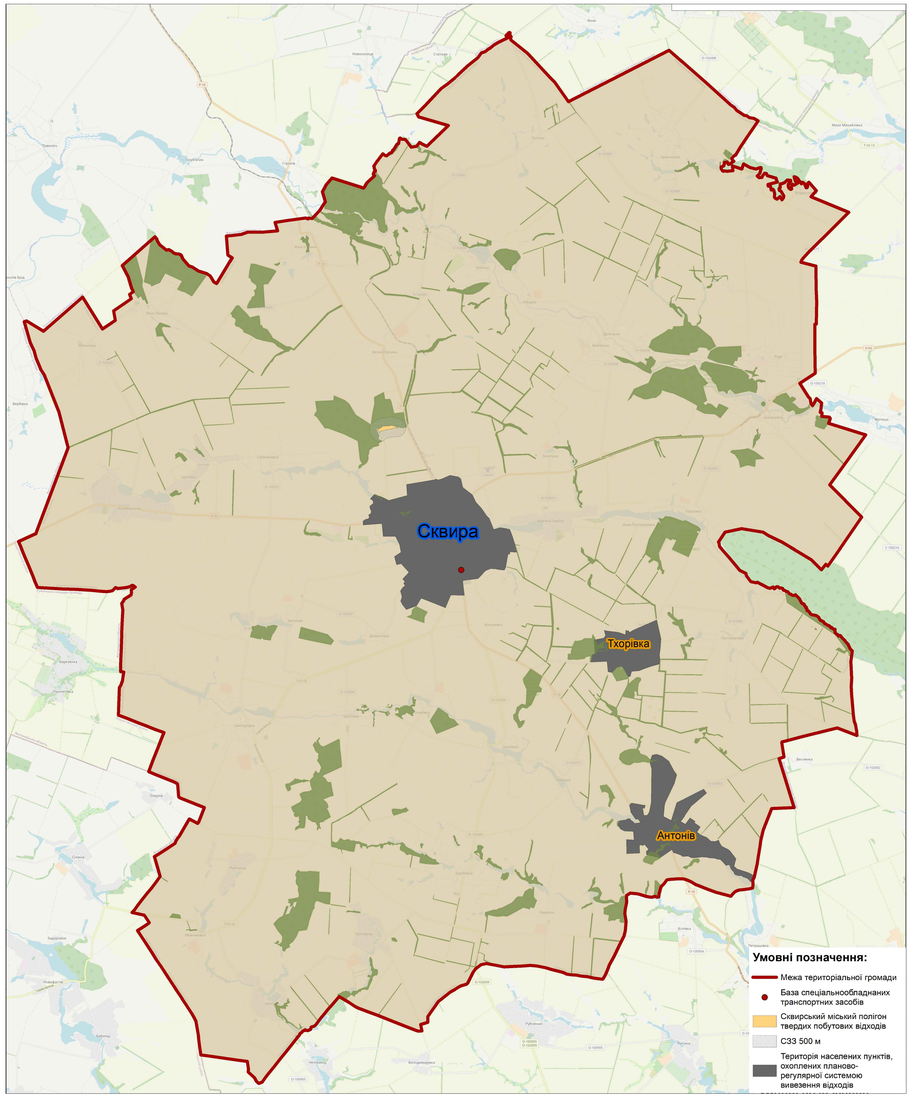

Місця розташування контейнерів та бази спеціально-обладнаних транспортних засобів у місті Сквира

Розрахункові обсяги утворення побутових відходів

№ п/п	Сектор	Назва населеного пункту	Кіл-сть жителів	Визначена проектна схема збирання ПВ	Норма утв ПВ л/добу*мешк	Утв. ПВ, м³/добу	Утв. ПВ За Період вивезення, м³/пер.*	Утв. ПВ за рік, м³/рік	Утв. ремонтних відходів, м³/добу	Утв. ремонтних відходів, м³/рік	Утв. великогабаритних відходів, м³/добу	Утв. великогабаритних відходів, м³/рік
1	2	3	4		5	6		7		8		
1	Міські населені пункти											
2	Сектор 6 (Синій)	м. Сквира	14 674	К**	5,0	74,95	224,86	27357,5	3,298	1177,35	8,994	3210,95
3	Сільські населені пункти											
4	Сектор 1 (Зелений)	с. Безпечна	296	БК***	5,4	1,63	11,38	580,17	0,066	23,64	0,181	64,46
5		с. Руда	1326	БК	5,4	7,28	50,96	2598,99	0,297	105,88	0,809	288,78
6		с. Великі Єрчики	478	БК	5,4	2,62	18,37	936,89	0,107	38,17	0,292	104,10
7		с. Буки	499	БК	5,4	2,74	19,18	978,05	0,112	39,85	0,304	108,67
8		с. Чубинці	416	БК	5,4	2,28	9,22	470,40	0,093	33,22	0,304	108,67
9		с. Таборів	240	БК	5,4	1,32	9,22	470,40	0,054	19,16	0,146	52,27
10		с. Дулицьке	579	БК	5,4	3,18	22,25	1134,85	0,130	46,23	0,353	126,09
11		с. Краснопіси	318	БК	5,4	1,75	12,22	623,29	0,071	25,39	0,194	69,25
12		с. Рогізна	421	БК	5,4	2,31	16,18	825,17	0,094	33,62	0,257	91,69
13		с. Красивка	19	БК	5,4	0,10	0,73	37,24	0,004	1,52	0,012	4,14
14		с. Дунайка	7	БК	5,4	0,04	0,27	13,72	0,002	0,56	0,004	1,52
15		с. Владиславка	40	БК	5,4	0,22	1,54	78,40	0,009	3,19	0,024	8,71
	Всього по сектору		**4639**	-	-	**25,46**	**171,5**	**8747,56**	**1,038**	**370,**	**2,88**	**1028,36**
16	Сектор 2 (Червоний)	с. Селезнівка	447	БК	5,4	2,45	17,18	876,13	0,100	35,69	0,273	97,35
17		с. Цапівка	206	БК	5,4	1,13	7,92	403,76	0,046	16,45	0,126	44,86
18		с. Кривошиївці	959	БК	5,4	5,27	36,86	1879,66	0,215	76,58	0,585	208,85
19		с. Миньківці	415	БК	5,4	2,28	15,95	813,41	0,093	33,14	0,253	90,38
20		с. Малі Лисовці	270	БК	5,4	1,48	10,38	529,21	0,060	21,56	0,165	58,80
21		с. Малі Єрчики	302	БК	5,4	1,66	11,61	591,93	0,068	24,12	0,184	65,77
	Всього по сектору		**2599**	-	-	**14,27**	**99,88**	**5094,1**	**1,038**	**207,54**	**1,585**	**566,01**
22	Сектор 3 (Блакитний)	с. Саврань	6	БК	5,4	0,03	0,23	11,76	0,001	0,48	0,273	1,31
23		с. Ями	20	БК	5,4	0,11	0,77	39,20	0,004	1,60	0,004	4,36
24		с. Квітневе	189	БК	5,4	1,04	7,26	370,44	0,042	15,09	0,012	41,16
25		с. Домантівка	215	БК	5,4	1,18	8,26	421,40	0,048	17,17	0,115	46,82
26		с. Самгородок	989	БК	5,4	5,43	38,01	1938,46	0,221	78,97	0,131	215,38
27		с. Удавівка	11	БК	5,4	0,06	0,42	21,56	0,002	0,88	0,603	2,40
28		с. Рибчинці	102	БК	5,4	0,56	3,92	199,92	0,023	8,14	0,007	22,21
29		с. Мовчанка	302	БК	5,4	1,66	11,61	591,93	0,068	24,12	0,062	65,77
	Всього по сектору		**1834**	-	-	**10,07**	**70,48**	**3594,67**	**0,410**	**146,45**	**1,119**	**397,01**
30	Сектор 4 (Фіолетовий)	с. Горобіївка	796	БК	5,4	4,37	30,59	1560,18	0,178	63,56	0,486	173,35
31		с. Оріховець	487	БК	5,4	2,67	18,72	954,53	0,109	38,89	0,297	106,06
32		с. Каленна	309	БК	5,4	1,70	18,72	954,53	0,109	38,89	0,297	106,06
33		с. Лаврики	235	БК	5,4	1,29	11,88	605,65	0,069	24,67	0,188	67,29
34		с. Терешки	156	БК	5,4	0,86	9,03	460,60	0,053	18,77	0,143	51,18
35		с. Шапіївка	303	БК	5,4	1,66	6,00	305,76	0,035	12,46	0,095	33,97
36		с. Токарівка	213	БК	5,4	4,37	11,64	593,89	0,068	24,20	0,185	65,99
37		с. Шахіївка	325	БК	5,4	1,78	12,49	637,01	0,198	25,95	0,073	70,78
	Всього по сектору		**3098**	-	-	**17,01**	**12,55**	**5117,61**	**0,693**	**247,38**	**1,890**	**674,68**
38	Сектор 5 (Жовтий)	с. Антонів	760	БК	5,4	4,17	29,21	1489,61	0,170	60,69	0,464	165,51
39		с. Пустоварівка	846	БК	5,4	4,64	32,51	1658,18	0,189	67,56	0,516	184,24
40		с. Тхорівка	732	БК	5,4	4,02	28,13	1434,73	0,164	58,45	0,447	159,41
41		с. Шкарпівка	1540	БК	5,4	8,45	59,18	3018,43	0,344	122,97	0,939	335,38
42		с. Конюнівка	85	БК	5,4	0,47	3,27	166,60	0,019	6,79	0,052	18,51
43		с. Нова Пустоварівка	85	БК	5,4	0,47	3,27	166,60	0,019	6,79	0,052	18,51
44		с. Тарасівка	180	БК	5,4	0,99	6,92	352,80	0,040	14,37	0,110	39,20
	Всього по сектору		**4228**	-	-	**21,75**	**162,48**	**8286,96**	**0,946**	**337,62**	**2,579**	**920,77**
45	Сектор 6 (Синій)	с. Золотуха	92	БК	5,4	0,51	3,54	180,32	0,021	7,35	0,056	20,04
46		с. Кам'яна Гребля	346	БК	5,4	1,90	13,30	678,17	0,077	27,63	0,211	75,35
	Всього по сектору		**15 182**	-	-	**77,35**	**241,68**	**28216,0**	**3,396**	**1212,32**	**9,261**	**3306,34**
	Всього по громаді		**30 661**	-	-	**165,931**	**758,61**	**59056,9**	**7,064**	**2521,75**	**19,315**	**6895,57**

Морфологічний склад побутових відходів за масовою часткою

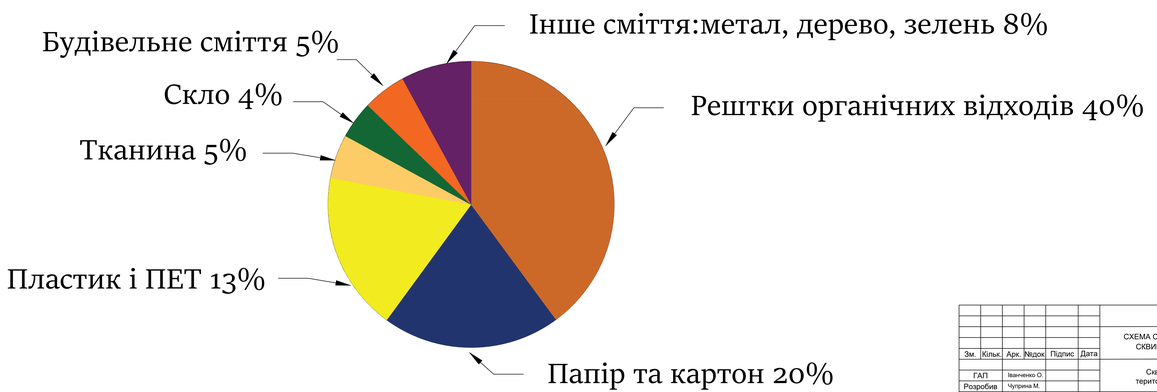

						№18			
						СХЕМА САНІТАРНОГО ОЧИЩЕННЯ НАСЕЛЕНИХ ПУНКТІВ СКВИРСЬКОЇ МІСЬКОЇ ТЕРИТОРІАЛЬНОЇ ГРОМАДИ			
Зм.	Кільк.	Арк.	№док	Підпис	Дата				
ГАП	Іванченко О.					Сквирська міська територіальна громада	Стадія	Аркуш	Аркушів
Розробив	Чуприна М.						РП	1	2
Перевірив	Іванченко С.					Схема санітарного очищення населених пунктів Сквирської міської територіальної громади. Існуючий стан	Товариство з обмеженою відповідальністю «УКР-ГРУППРОЕКТ» розроблення містобудівної документації		